

LAMPIRAN I  
PERATURAN MENTERI TENAGA KERJA DAN TRANSMIGRASI  
REPUBLIK INDONESIA  
NOMOR PER.18/MEN/XII/2011  
TENTANG  
SISTEM PELAPORAN INSTANSI PROVINSI/KABUPATEN/KOTA  
BIDANG KETENAGAKERJAAN DAN KETRANMIGRASIAN

**MATRIK MEKANISME KETENAGAKERJAAN DAN KETRANSMIGRASIAN**

| Laporan Pelaksanaan Tugas |                               |                           |   |  |  |  |
|---------------------------|-------------------------------|---------------------------|---|--|--|--|
| A. Bulanan                |                               |                           |   |  |  |  |
| SKPD/Instansi Provinsi    | Kepala SKPD/Instansi Provinsi | Sekretaris Dinas Provinsi | Pejabat Eselon IV yang mempunyai tugas dan fungsi di bidang evaluasi dan pelaporan  | Menri Gubernur                               | Ijen Balitro Unit Kerja Eselon I terkait       | Paling lambat tanggal 10 bulan berikutnya. |
| SKPD/Instansi Kab/Kota    | Kepala SKPD/Instansi Kab/Kota | Sekretaris Dinas Kab/Kota | Pejabat Eselon IV yang mempunyai tugas dan fungsi di bidang evaluasi dan pelaporan. | Rupat Walikota Kepala SKPD/Instansi Provinsi | Menri Ijen Balitro Unit Kerja Eselon I terkait | Paling lambat tanggal 5 bulan berikutnya.  |

| B. Tahunan   |  |  |  |   |   |
|--|--|--|--|---|---|
| <ul style="list-style-type: none"> <li>SKPD/Instansi Provinsi</li> </ul> | <ul style="list-style-type: none"> <li>Kepala Instansi Provinsi</li> </ul>       | <ul style="list-style-type: none"> <li>Kabag TU/Pejabat yang ditunjuk</li> </ul> | <ul style="list-style-type: none"> <li>Pejabat Eselon IV yang mempunyai tugas dan fungsi di bidang Evaluasi dan Pelaporan</li> </ul> | <ul style="list-style-type: none"> <li>Menteri</li> <li>Gubernur</li> </ul>                         | <ul style="list-style-type: none"> <li>Paling lambat Minggu ke-4 bulan Januari pada tahun berikutnya</li> </ul> |
| <ul style="list-style-type: none"> <li>SKPD/Instansi Kab/Kota</li> </ul> | <ul style="list-style-type: none"> <li>Kepala Instansi Kabupaten/Kota</li> </ul> | <ul style="list-style-type: none"> <li>Kabag TU/Pejabat yang ditunjuk</li> </ul> | <ul style="list-style-type: none"> <li>Pejabat Eselon IV yang mempunyai tugas dan fungsi di bidang Evaluasi dan Pelaporan</li> </ul> | <ul style="list-style-type: none"> <li>Bupati/Walikota</li> <li>Kepala Instansi Provinsi</li> </ul> | <ul style="list-style-type: none"> <li>Paling lambat Minggu ke-2 bulan Januari pada tahun berikutnya</li> </ul> |

LAMPIRAN II  
PERATURAN MENTERI TENAGA KERJA DAN TRANSMIGRASI  
REPUBLIK INDONESIA  
NOMOR PER. /MEN/ /2011  
TENTANG  
SISTEM PELAPORAN SKPD/INSTANSI PROVINSI/KABUPATEN/KOTA  
BIDANG KETENAGAKERJAAN DAN KETRANMIGRASIAN

MEKANISME LAPORAN PELAKSANAAN TUGAS

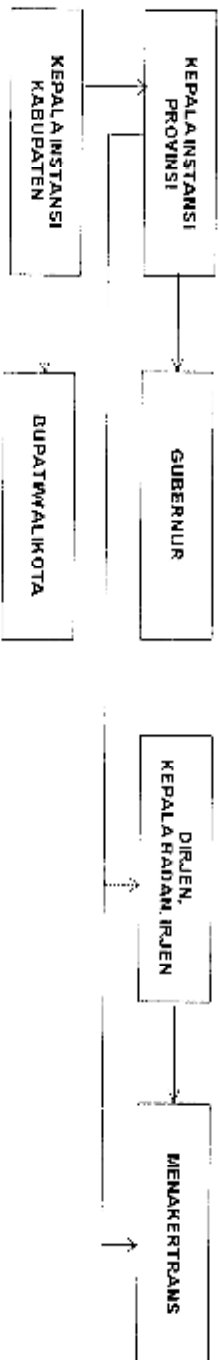

KETERANGAN:  
-----> Langsung  
-----> Tidak Langsung

Ditetapkan di Jakarta  
pada tanggal

MENTERI  
TENAGA KERJA DAN TRANSMIGRASI  
REPUBLIK INDONESIA,

MUHAMMAD ISKANDAR,

**LAMPIRAN III**  
**PERATURAN MENTERI TENAGA KERJA DAN TRANSMIGRASI**  
**REPUBLIK INDONESIA**  
**NOMOR PER.18/MEN/XII/2011**  
**TENTANG**  
**SISTEM PELAPORAN SKPD/INSTANSI PROVINSI/KABUPATEN/KOTA**  
**BIDANG KETENAGAKERJAAN DAN KETRANSMIGRASIAN**  
**PETUNJUK PENGISIAN**  
**FORMULIR TABEL BIDANG KETENAGAKERJAAN DAN**  
**KETRANSMIGRASIAN**

**A. Form Tabel Bidang Ketenagakerjaan**

**1. Form Tabel A.1. Pelaksanaan Kegiatan Pelatihan dan Produktivitas  
Unit Pelaksana Teknis Daerah (UPTD)**

|                |   |
|----------------|---|
| <b>Kolom 1</b> | Cukup jelas.  |
| <b>Kolom 2</b> | : Cukup jelas.  |
| <b>Kolom 3</b> | : Diisi kejuruan/jenis pelatihan:<br>(1) Teknologi Mekanik; (2) Listrik; (3) Otomotif; (4) Aneka Kejuruan; (5) Tata Niaga; (6) Bangunan; (7) Pertanian;<br>(8) Teknologi Informasi; (9) Produktivitas;<br>(10) Ketransmigrasian; (11) Pemagangan<br><i>Tanda Blok Tidak Diisi</i>   |
| <b>Kolom 4</b> | : Diisi sub kejuruan/jenis pelatihan :<br>(1.a): Las; (1.b): Mesin Produksi; dll; (1.c): Kerja Pelat, dll.<br>(2.a): Elektronika; (2.b): Pendingin; (2.c): Instalasi Listrik, dll.<br>(3.a): Sepeda Motor; (3.b): Mobil Bensin; dll.<br>(4.a): Perhotelan; (4.b): Menjahit; (4.c): Bordir, dll.<br>(5.a): Bahasa; (5.b): Operator Komputer; (5.c): Sekretaris, dll.<br>(6.a): Bangunan Kayu ; (6.b): Bangunan Batu,<br>(6.c): Gambar, dll.<br>(7.a): <i>Mix Farming</i> ; (7.b): Mekanisasi Pertanian;<br>(7.c): Perikanan, dll.<br>(8) Teknologi Informasi.<br>(9.a): Kewirausahaan; (9.b): Peningkatan Produktivitas; |

(9.c): Manajemen, dll.

(10.a): PDU ; (10.b): Kewirausahaan; dll.

(11.a): Pemagangan Dalam Negeri;

(11.b): Pemagangan Luar Negeri,dll.

*Tanda Blok Tidak Diisi*

Kolom 5 s.d 10 : Diisi target dan realisasi peserta pelatihan L: Laki-laki;  
P: Perempuan; dan JMH: Jumlah Laki-laki dan Perempuan.

Kolom 11s.d 13 : Diisi realisasi kelulusan peserta pelatihan L: Laki-laki;  
P: Perempuan; JMH: Jumlah Laki-laki dan Perempuan.

Kolom 14 s.d 16 : Diisi realisasi penyerapan peserta pelatihan di industri/  
perusahaan L: Laki-laki; P: Perempuan; JMH: Jumlah Laki-laki dan Perempuan.

Kolom 17 : Diisi realisasi penyerapan peserta pelatihan.wirausaha  
(Usaha Mandiri)

## 2. Form Tabel A.2. Izin Mempekerjakan Tenaga Kerja Asing (IMTA) Menurut Jabatan, Lapangan Pekerjaan Utama, Kewarganegaraan dan Lokasi Kerja

Kolom 1 : Cukup jelas.

Kolom 2 : Cukup jelas.

Kolom 3 s.d 11 : Diisi jumlah Ijin Mempekerjakan Tenaga Kerja  
Asing (IMTA) yang diterbitkan bulan sebelumnya  
dan sampai dengan bulan ini dan jumlah total IMTA  
yang diterbitkan menurut Jabatan, Lapangan  
Pekerjaan Utama, Kewarganegaraan dan Lokasi  
Kerja,  
L: Laki-laki; P: Perempuan; JMH: Jumlah.  
Kewarganegaraan diisi asal negara TKA;  
Lokasi Kerja untuk memperoleh IMTA diisi  
kabupaten/kota (Cukup Jelas).

**Kolom 12 s.d. 20 :** Diisi jumlah Ijin Memperkerjakan Tenaga Kerja Asing (IMTA) yang masih berlaku bulan sebelumnya dan sampai dengan bulan ini dan jumlah total IMTA yang masih berlaku Menurut Jabatan, Lapangan Pekerjaan Utama, Kewarganegaraan dan Lokasi Kerja, L: Laki-laki; P: Perempuan; JMH: Jumlah.  
Kewarganegaraan diisi asal negara TKA;  
Lokasi Kerja untuk memperoleh IMTA diisi kabupaten/kota (cukup jelas).

### **3. Form Tabel A.3. Pelaksanaan Kegiatan Penempatan dan Perluasan Kesempatan Kerja**

**Kolom 1** Cukup jelas.

**Kolom 2 :** Cukup jelas.

**Kolom 3 s.d. 8 :** Diisi target dan realisasi Tenaga Kerja Pemuda Mandiri Profesional (TKPMP) : L : Laki-laki, P : Perempuan, JMH: jumlah.

**Kolom 9 s.d.14 :** Diisi target dan realisasi Tenaga Kerja Mandiri Terdidik (TKMT) : L : Laki-laki, P : Perempuan, JMH : Jumlah.

**Kolom 15 s.d. 20 :** Diisi target dan realisasi Tenaga Kerja Sukarela (TKS) :  
L : Laki-laki, P : Perempuan, JMH : Jumlah.

**Kolom 21 s.d. 26 :** Diisi target dan realisasi Wira Usaha Baru (WUB) :  
L : Laki-laki, P : Perempuan, JMH : Jumlah.

**Kolom 27 s.d. 32 :** Diisi target dan realisasi Teknologi Tepat Guna (TTG) :  
L : Laki-laki, P : Perempuan, JMH : Jumlah.

**Kolom 33 s.d. 38 :** Diisi target dan realisasi Padat Karya (PK) :  
L : Laki-laki, P : Perempuan, JMH : jumlah.

### **4. Form Tabel A.4. Pelaksanaan Kegiatan Penempatan dan Perluasan Kesempatan Kerja Melalui Mekanisme Penempatan Tenaga Kerja**

**Kolom 1** Cukup jelas.

**Kolom 2 :** Cukup jelas.

**Kolom 3 s.d. 8** : Diisi target dan realisasi Mekanisme Penempatan Tenaga Kerja melalui Antar Kerja Antar Daerah (AKAD) : L : Laki-laki, P : Perempuan, JMH : Jumlah.

**Kolom 9 s.d. 14** : Diisi target dan realisasi Mekanisme Penempatan Tenaga Kerja melalui Antar Kerja Lokal (AKL) : L : Laki-laki, P : Perempuan, JMH : Jumlah.

**Kolom 15 s.d. 20** : Diisi target dan realisasi Mekanisme Penempatan Tenaga Kerja melalui Antar Kerja Lokal (AKL) : L : Laki-laki, P : Perempuan, JMH : Jumlah

**5. Form Tabel A.5. Pelaksanaan Rekrut Calon Tenaga Kerja Indonesia di Luar Negeri**

**Kolom 1** : Cukup jelas.

**Kolom 2** : Cukup jelas.

**Kolom 3** : Cukup jelas

**Kolom 4.s.d 6** : Diisi jumlah Penempatan Tenaga Kerja pada sektor Formal : L : Laki-laki, P : Perempuan, Jumlah Tenaga Kerja Laki-laki dan Perempuan.

**Kolom 7 s.d. 9** : Diisi Jumlah Penempatan Tenaga Kerja pada Sektor Non Formal : L : Laki-laki, P : Perempuan, Jumlah Tenaga Kerja Laki-laki dan Perempuan.

**Kolom 10** : Diisi Total Jumlah TKI Formal dan Non Formal (kolom 6 + 9)

**Keterangan :**

Tenaga Kerja Indonesia (TKI) Formal adalah TKI yang bekerja pada Pengguna Berbadan Hukum/Pemerintah/Swasta.

Tenaga Kerja Indonesia (TKI) Non Formal adalah TKI yang bekerja pada pengguna perseorangan.

*Tanda Blok Tidak Diisi*

# 6. Form Tabel A.6. Monitoring Kasus Pemogokan/Unjuk Rasa

|                              |  |
|------------------------------|--|
| Kolom 1                      | : Cukup jelas.   |
| Kolom 2                      | : Cukup jelas.   |
| Kolom 3                      | : Diisi Sektor/Lapangan pekerjaan utama perusahaan seperti : Pertanian, Industri, Konstruksi, Perdagangan, Transportasi, Pergudangan dan Komunikasi, Keuangan, Jasa Kemasyarakatan, Pertambangan, Listrik, Gas dan Air; dan sektor lainnya).   |
|                              | <i>Tanda Blok Tidak Diisi</i>  |
| Kolom 4                      | : Diisi Jenis Kasus yang ada pada sektor/lapangan pekerjaan utama perusahaan.  |
|                              | <i>Tanda Blok Tidak Diisi</i>  |
| Kolom 5 s.d. 7               | : Diisi Pekerja/Buruh yang terlibat dalam Pemogokan/unjuk rasa : Laki-laki, Perempuan, dan Jumlah.   |
| Kolom 8                      | : Diisi Jumlah Tuntutan Normatif,  |
| Kolom 9                      | : Diisi Jumlah Tuntutan Non Normatif.  |
| Keterangan Tuntutan Normatif | : Tuntutan yang menyangkut pelaksanaan hak-hak pekerja yang telah diatur dalam Undang-Undang Ketenagakerjaan, peraturan perusahaan (PP) atau kesepakatan kerja bersama, (PKB), pelaksanaan upah minimum, jamsostek, lembur, cuti, pembentukan serikat pekerja, tunjangan hari raya dan pembagian uang servis di sektor perhotelan, dan lain-lainnya. |
| Tuntutan Non Normatif        | : Tuntutan yang menyangkut peningkatan kesejahteraan pekerja/buruh yang belum diatur di dalam peraturan perundang-undangan ketenagakerjaan seperti : kenaikan upah, perbaikan menu makan, manajemen perusahaan, menyangkut status pekerja, sarana ibadah, uang transport dan lain-lain.  |

*Tanda Blok Tidak Diisi*



**7. Form Tabel A.7. Penyelesaian Perselisihan Hubungan Industrial**

**Kolom 1 : Cukup jelas.**

**Kolom 2 : Cukup jelas.**

**Kolom 3 : Diisi Jenis Perselisihan/Kasus.**

**Kolom 4 s.d. 8 : Diisi Penyelesaian Perselisihan (Kasus) di Luar Pengadilan melalui : Bipartit, Mediasi, Konsiliasi, Arbitrasi dan Jumlah Kasus.**

**Kolom 9 : Diisi Penyelesaian Perselisihan (Kasus) di Pengadilan.**

**Kolom 10 : Diisi Penyelesaian Perselisihan (Kasus) yang masih dalam proses,**

**Kolom 11 : Diisi Penyelesaian Perselisihan (Kasus) yang telah ditangani dan selesai diproses.**

**Kolom 12 : Diisi jumlah kasus penyelesaian perselisihan (kasus) di luar; dan di Pengadilan.**

**Keterangan :**

**Perselisihan hak : Perselisihan yang timbul karena tidak dipenuhinya hak-hak pekerja/buruh, sebagai akibat adanya perbedaan pelaksanaan atau penafsiran terhadap ketentuan peraturan perundang-undangan, perjanjian kerja, peraturan perusahaan, atau perjanjian kerja bersama.**

**Perselisihan kepentingan : Perselisihan yang timbul dalam hubungan kerja karena tidak adanya kesesuaian pendapat mengenai pembuatan, dan atau perubahan syarat-syarat kerja yang ditetapkan dalam perjanjian kerja, atau peraturan perusahaan, atau perjanjian kerja bersama.**

**Perselisihan pemutusan hubungan kerja : Perselisihan yang timbul karena tidak adanya kesesuaian pendapat mengenai pengakhiran hubungan kerja yang dilakukan oleh salah satu pihak.**

**Perselisihan antar Serikat Pekerja/serikat buruh** : Perselisihan antara serikat pekerja/serikat buruh dengan serikat pekerja/serikat buruh lain dalam satu perusahaan karena tidak adanya kesesuaian paham mengenai keanggotaan, pelaksanaan hak dan kewajiban *keserikatanpekerja*.

**8. Form Tabel A.8, Perkara Pemutusan Hubungan Kerja (PHK)**

**Kolom 1** : Cukup jelas.  
**Kolom 2** : Cukup jelas.  
**Kolom 3** : Diisi Alasan Terjadinya Pemutusan Hubungan Kerja (PHK);  
**Kolom 4** : Diisi Jumlah Perkara Pekerja Yang Terkena Pemutusan Hubungan Kerja (PHK);  
**Kolom 5 s.d. 7** : Diisi Jumlah Pekerja yang terkena Pemutusan Hubungan Kerja (PHK) : Laki-laki, Perempuan, dan Jumlah

*Keterangan :*

**Perkara pemutusan hubungan kerja**

- a. Dalam hal pekerja mangkir bekerja paling sedikit dalam waktu 5 (lima) hari kerja berturut-turut dan telah dipanggil oleh pengusaha 2 (dua) kali secara tertulis tetapi pekerja tidak dapat memberikan keterangan tertulis dengan bukti yang sah, maka pengusaha dapat melakukan proses pemutusan hubungan kerja;
- b. Pekerja mengajukan permintaan mengundurkan diri secara tertulis atas kemauan sendiri tanpa mengajukan syarat;
- c. Pekerja telah mencapai usia pensiun yang diterapkan dalam perjanjian kerja atau Peraturan Perusahaan (PP) atau Perjanjian Kerja Bersama (SKB);
- d. Berakhirnya perjanjian kerja antar waktu tertentu;
- e. Pekerja meninggal dunia;
- f. Pencurian dan penggelapan barang/uang milik pengusaha atau milik teman sekerja atau milik teman pengusaha.
- g. Memberikan keterangan palsu atau yang dipalsukan sehingga merugikan pengusaha atau kepentingan negara;

- h. Mabuk, minum-minuman keras yang memabokan, madat, memakai obat bius atau menyalahgunakan obat-obatan terlarang atau obat-obatan perangsang lainnya yang dilarang oleh peraturan perundang-undangan di tempat kerja dan ditempat-tempat yang ditetapkan oleh perusahaan;
- i. Melakukan perbuatan asusila atau melakukan perjudian di tempat kerja, atau menyerang dan mengintimidasi atau menipu pengusaha atau teman sekerja dan memperdagangkan barang-barang terlarang baik dalam lingkungan perusahaan maupun di luar lingkungan perusahaan;
- j. Menganiaya, mengancam fisik atau mental, menghina secara kasar pengusaha atau keluarga pengusaha atau teman sekerja;
- k. Membujuk pengusaha atau teman sekerja untuk melakukan suatu perbuatan yang bertentangan dengan hukum atau kesusilaan serta peraturan perundangan yang berlaku;
- l. Membongkar atau membocorkan rahasia perusahaan atau mencemarkan nama baik pengusaha dan atau keluarga pengusaha yang seharusnya dirahasiakan kecuali untuk kepentingan negara;
- m. Hal-hal yang diatur dalam perjanjian kerja atau peraturan perusahaan atau kesepakatan kerja bersama.

(Keputusan Menakertrans Nomor : KEP. 150/MEN/2000 tentang Penyelesaian Pemutusan Hubungan Kerja dan Penetapan Uang Pesangon, Uang Penghargaan Masa Kerja dan Ganti Kerugian di Perusahaan).

*Tanda Blok Tidak Diisi*

#### 9. Form Tabel A.9. Syarat-syarat Kerja dan Perangkat Hubungan Industrial

|                |   |
|----------------|---|
| Kolom 1        | Cukup jelas.  |
| Kolom 2        | : Cukup jelas.  |
| Kolom 3 s.d. 5 | : Diisi Jumlah Perusahaan yang telah memiliki Peraturan Perusahaan (PP) : BUMN, Swasta, Jumlah      |
| Kolom 6 s.d. 8 | : Diisi Jumlah Perusahaan yang telah memiliki Perjanjian Kerja Bersama (PKB) : BUMN, Swasta, Jumlah |

**Kolom 9 s.d. 13 : Diisi Jumlah Perusahaan/Lembaga yang telah memiliki SP/SB, Federasi, Konfederasi, LKS Bipartit, LKS Tripartit.**

- a. **Pengusaha yang mempekerjakan pekerja/buruh;**
- b. **Kewajiban membuat peraturan perusahaan tidak berlaku bagi perusahaan yang telah memiliki perjanjian kerja bersama;**
- c. **Peraturan perusahaan sekurang-kurangnya memuat: hak dan kewajiban pengusaha; hak dan kewajiban pekerja dan buruh; syarat kerja; tata tertib perusahaan; dan jangka waktu berlakunya peraturan perusahaan;**
- d. **Ketentuan dalam peraturan perusahaan tidak boleh bertentangan dengan ketentuan peraturan perundang-undangan yang berlaku;**
- e. **Masa berlaku peraturan perusahaan paling lama 2 (dua) tahun wajib diperbaharui setelah habis masa berlakunya;**

**Pasal 118**

**Dalam 1 (satu) perusahaan hanya dapat dibuat satu perjanjian kerja bersama yang berlaku bagi seluruh pekerja/buruh diperusahaan.**

**10. Form Tabel A.10. Monitoring Jumlah Tenaga Penyelesaian Perselisihan Hubungan Industrial**

**Kolom 1 : Cukup jelas.**

**Kolom 2 : Cukup jelas.**

**Kolom 3 s.d. 5 : Diisi Jumlah Mediator : L: Laki-laki, P:Perempuan, Jumlah (kolom 3 + 4)**

**Kolom 6 s.d 8 : Diisi Jumlah Konsiliator : L: Laki-laki, P:Perempuan, Jumlah kolom 6 dan 7**

**Kolom 9 s.d. 11 : Diisi Jumlah Arbiter : L: Laki-laki, P:Perempuan, Jumlah (kolom 9 + 10)**

**11. Form Tabel A.11. Data Perusahaan Wajib Laporkan Ketenagakerjaan di Perusahaan**

**Kolom 1 : Cukup jelas.**

**Kolom 2 : Cukup jelas.**

**Kolom 3 : Diisi Jumlah Perusahaan dengan Skala Perusahaan Kecil (jumlah tenaga kerja < 25 orang)**

- Kolom 4 s.d. 6 : Diisi Jumlah Tenaga Kerja Indonesia (WNI) berdasarkan Skala Perusahaan Kecil : L:Laki-laki, P: Perempuan, dan JMH : Jumlah.
- Kolom 7 s.d. 9 : Diisi Jumlah Tenaga Kerja Asing (WNA) berdasarkan Skala Perusahaan Kecil : L:Laki-laki, P: Perempuan, dan JMH : Jumlah.
- Kolom 10 s.d. 12 : Diisi Jumlah Tenaga Kerja Indonesia (WNI) dan Tenaga Kerja Asing (WNA) berdasarkan Skala Perusahaan Kecil menurut jenis kelamin dan jumlah (kolom 6 + 9).
- Kolom 13 : Diisi Jumlah Perusahaan dengan Skala Perusahaan Sedang (jumlah tenaga kerja 26-99 orang)
- Kolom 14 s.d. 16 : Diisi Jumlah Tenaga Kerja Indonesia (WNI) berdasarkan Skala Perusahaan Sedang : L:Laki-laki, P: Perempuan, dan JMH : Jumlah.
- Kolom 17 s.d. 19 : Diisi Jumlah Tenaga Kerja Asing (WNA) berdasarkan Skala Perusahaan Sedang : L:Laki-laki, P: Perempuan, dan JMH : Jumlah.
- Kolom 20 s.d. 22 : Diisi Jumlah Tenaga Kerja Indonesia (WNI) dan Tenaga Kerja Asing (WNA) berdasarkan Skala Perusahaan Sedang menurut jenis kelamin dan jumlah (Kolom 16 + 19).
- Kolom 23 : Diisi Jumlah Perusahaan dengan Skala Perusahaan Besar (jumlah tenaga kerja  $\geq 100$  orang)
- Kolom 24 s.d. 26 : Diisi Jumlah Tenaga Kerja Indonesia (WNI) berdasarkan Skala Perusahaan Besar : L: Laki-laki, P: Perempuan.
- Kolom 27 s.d. 29 : Diisi Jumlah Tenaga Kerja Asing (WNA) berdasarkan Skala Perusahaan Besar : L : Laki-laki, P : Perempuan.
- Kolom 30 s.d. 32 : Diisi Jumlah Tenaga Kerja Indonesia (WNI) dan Tenaga Kerja Asing (WNA) berdasarkan Skala Perusahaan Besar L:Laki-laki, P: Perempuan, dan Jumlah (kolom 26 + 29).
- Kolom 34 s.d. 36 : Diisi Jumlah Status Perusahaan : Swasta, Penanaman Modal Dalam Negeri (PMDN),

**Penanaman Modal Asing/ PMA, *Join Ventura*)**

**Kolom 37 : Diisi Penjumlahan Status Perusahaan (Kolom 33+34+35+36)**

**12. Form Tabel A. 12. Pemeriksaan, Pengujian dan Penyidikan**

**Kolom 1 : Cukup jelas.**

**Kolom 2 : Cukup jelas.**

**Kolom 3 dan 4 : Diisi Jumlah Tenaga Pengawas Ketenagakerjaan berdasarkan jenis kelamin;**

**Kolom 5 dan 6 : Diisi Jumlah kegiatan Pengawasan, pemeriksaan dan pengujian;**

**Kolom 7 dan 8 : Diisi Jumlah Kasus Pelanggaran;**

**Kolom 9 : Diisi Jumlah Perusahaan Yang Diajukan Berita Acara Pemeriksaan (BAP);**

**Kolom 10 : Diisi Jumlah Perusahaan Yang Dilakukan Penghentian Penyidikan;**

**Kolom 11 : Diisi Jumlah Uang Denda Putusan;**

**Kolom 12 : Diisi Jumlah Hukuman Kurungan;**

**13. Form Tabel A.13. Monitoring Jumlah Kasus dan Kecelakaan di Tempat Kerja**

**Kolom 1 : Cukup jelas.**

**Kolom 2 : Cukup jelas.**

**Kolom 3 : Diisi sesuai dengan nama bidang usaha perusahaan seperti: Jasa Konstruksi, Pabrik, dll.**

**Kolom 4 : Diisi sesuai dengan Jumlah Kasus Kecelakaan Kerja :**

- 1. Sembuh dapat bekerja kembali akibat Kecelakaan Kerja;**
- 2. Sementara Tidak Mampu Bekerja (STMB) akibat Kecelakaan Kerja;**
- 3. Cacat Akibat Kecelakaan Kerja;**
- 4. Meninggal Akibat Kecelakaan Kerja.**

- Kolom 5 : Diisi sesuai dengan Jumlah Kasus Penyakit Akibat Kerja.
- Kolom 6 : Diisi sesuai dengan Jumlah Tenaga Kerja yang Sembuh dan dapat bekerja kembali akibat kecelakaan kerja.
- Kolom 7 : Diisi sesuai dengan jumlah Hari Yang Hilang Akibat Kecelakaan Kerja.

**14. Form Tabel A.14. Kepesertaan Program Jaminan Sosial Tenaga Kerja**

- Kolom 1 : Cukup jelas.
- Kolom 2 : Cukup jelas.
- Kolom 3 : Diisi sesuai dengan Jumlah Perusahaan Yang Terdaftar.
- Kolom 4 s.d. 6 : Diisi sesuai dengan Jumlah Tenaga Kerja (WNI) Laki-laki, Perempuan, dan jumlah yang terdaftar.
- Kolom 7 s.d.9 : Diisi sesuai dengan Jumlah Tenaga Kerja Asing(WNA) Laki-laki, Perempuan, dan jumlah yang terdaftar.
- Kolom 10 s.d. 12 : Diisi sesuai dengan Jumlah Jaminan Kecelakaan Kerja (JKK) Laki-laki, Perempuan dan Jumlah .
- Kolom 13 s.d. 15 : Diisi sesuai dengan Jumlah Jaminan Kematian (JKM) Laki-laki, Perempuan, dan jumlah.
- Kolom 16 s.d. 18 : Diisi sesuai dengan Jumlah Jaminan Hari Tua (JHT) Laki-laki, Perempuan, dan jumlah.
- Kolom 19 s.d. 21 : Diisi sesuai dengan Jumlah Jaminan Pemeliharaan Kesehatan (JPK) Laki-laki, Perempuan dan jumlah.

## B. Form Tabel Bidang Ketransmigrasian

### 1. Form Tabel B.1. Rencana Pengerahan dan Penempatan Transmigrasi

|                               |  |
|-------------------------------|--|
| Kolom 1                       | Cukup jelas.   |
| Kolom 2                       | : Cukup jelas.   |
| Kolom 3                       | : Diisi sesuai dengan jumlah animo/minat masyarakat untuk bertransmigrasi dalam satuan KK.                   |
| Kolom 4                       | : Diisi sesuai dengan jumlah KK yang mendaftarkan sebagai calon transmigran.                                 |
| Kolom 5                       | : Diisi sesuai dengan jumlah KK yang memenuhi syarat sebagai calon transmigran dari hasil seleksi.           |
| Kolom 6, 7 dan 8              | : Diisi sesuai dengan daerah penempatan dirinci berdasarkan tingkat provinsi, kabupaten/kota dalam satuan KK |
| <i>Tanda Blok Tidak Diisi</i> |  |

### 2. Form Tabel B. 2. Pembangunan Transmigrasi Baru (PTB), Perkembangan Penyiapan Permukiman, Siap Terima Penempatan (STP) dan Siap Pemberangkatan Penempatan (SPP)

|                 |  |
|-----------------|--|
| Kolom 1         | Cukup jelas.   |
| Kolom 2         | : Cukup jelas.   |
| Kolom 3         | : Diisi sesuai dengan L bila program Luncuran, M program Murni, dan C program cicilan, dalam satuan KK.  |
| Kolom 4         | : Diisi pola usaha yang diprogramkan misalnya pola lahan kering, pola lahan basah, perkebunan (PIR), pola nelayan, pola industri dan sebagainya.   |
| Kolom 5 s.d. 26 | : Diisi target dan realisasi pembukaan lahan, pembangunan prasarana (jalan, jembatan, jembatan non standar, gorong-gorong dan drainase), rumah transmigrasi dan jamban keluarga (RTJK), sarana air bersih (SAB), pembangunan fasilitas umum (FU), dan siap terima penempatan (STP) serta siap pemberangkatan penempatan (SPP). |



**3. Form Tabel B. 3. Perkembangan Penempatan Transmigran Baru (PTB)**

- Kolom 1** : Cukup jelas.
- Kolom 2** : Cukup jelas.
- Kolom 3 dan 4** : Diisi sesuai dengan target dari masing-masing penempatan transmigran penduduk setempat (TPS) maupun transmigran daerah asal (TPA), dalam satuan KK.
- Kolom 5** : Diisi sesuai dengan penjumlahan target penempatan transmigran setempat (TPS) dan transmigran daerah asal (TPA), atau penjumlahan kolom 3 dan kolom 4, dalam satuan KK.
- Kolom 6** : Diisi sesuai dengan realisasi penempatan transmigran yang berasal dari penduduk setempat (TPS), dalam satuan KK.
- Kolom 7 s.d. 16** : Diisi sesuai dengan jumlah realisasi penempatan transmigran dari daerah asal, dalam satuan KK;
- Kolom 17** : Diisi penjumlahan realisasi penempatan transmigran penduduk asal (TPA), yaitu penjumlahan kolom 7 s.d. 16, dalam satuan KK;
- Kolom 18** : Diisi penjumlahan realisasi penempatan transmigran penduduk setempat (TPS) dan transmigran penduduk asal (TPA), yaitu penjumlahan kolom 6 dan kolom 17, dalam satuan KK.

**4. Form Tabel B.4. Peningkatan/Rehabilitasi Sarana dan Prasarana Permukiman Transmigrasi (PTA)/Kawasan**

- Kolom 1** : Cukup jelas.
- Kolom 2** : Cukup jelas.
- Kolom 3** : Diisi sesuai dengan jumlah transmigran yang ada, dalam satuan KK.

- Kolom 4 : Diisi sesuai dengan jumlah rumah transmigran dan jamban keluarga yang tersedia (RTJK), dalam satuan unit.
- Kolom 5 s.d. 14 : Diisi sesuai dengan target dan realisasi Pengembangan Prasarana jalan, jembatan, jembatan non standar, gorong-gorong, dan drainase.
- Kolom 15 s.d. 22 : Diisi sesuai dengan target dan realiasi Pengembangan sarana dermaga, sarana air bersih standar (SAB), sarana air bersih non standar (SAB NS) dan Fasilitas Umum (FU),

#### 5. Form Tabel B.5. Pemberdayaan Masyarakat dan Kawasan Transmigrasi

- Kolom 1 Cukup jelas.
- Kolom 2 : Cukup jelas.
- Kolom 3 : Diisi sesuai dengan tahun pembinaan transmigran
- Kolom 4 : Diisi sesuai dengan jumlah transmigran yang ada, dalam satuan KK.
- Kolom 5 s.d. 10 : Diisi target dan realisasi pengembangan usaha ekonomi masyarakat transmigran untuk produktivitas lahan sesuai paket A, B dan C.
- Kolom 11 : Diisi dengan jenis usaha pada kelembagaan ekonomi;  
*Tanda Blok Tidak Diisi*
- Kolom 12 s.d. 15 : Diisi dengan target dan realisasi pembentukan dan pengembangan kelembagaan ekonomi.
- Kolom 16 s.d. 19 : Diisi target dan realisasi Peningkatan Kapasitas SDM dan Masyarakat Transmigrasi untuk Bantuan Pangan Beras dan Non Beras.
- Kolom 20 s.d. 31 : Diisi Peningkatan Kapasistas SDM dan Masyarakat Transmigrasi untuk tenaga pembina UPT, tenaga guru, tenaga kesehatan dan rohaniawan berdasarkan jenis kelamin, L: laki-laki, P: Perempuan dan jumlah laki-laki dan perempuan.

**C. Form Tabel Realisasi Pelaksanaan Program/Kegiatan dan Anggaran dan Pengadaan Barang dan Jasa serta Permasalahan**

**1. Form Tabel C.1. Laporan Realisasi Keuangan dan Fisik Anggaran Pendapatan dan Belanja Negara (APBN)**

- Kolom 1** : Cukup jelas.
- Kolom 2** : Diisi dengan nama jenis anggaran/program yang bersumber dari anggaran APBN (dana dekonsentrasi dan tugas pembantuan).
- Kolom 3 dan 4** : Diisi dengan pagu DIPA semula dan setelah direvisi (revisi terakhir) apabila ada, dalam satuan Rp.
- Kolom 5 s.d. 7** : Diisi dengan realisasi keuangan dan fisik berdasarkan SPM secara kumulatif dengan satuan rupiah dan persentase.

**2. Form Tabel C.2. Laporan Realisasi Keuangan dan Fisik Anggaran Pendapatan dan Belanja Daerah (APBD)**

- Kolom 1** : Cukup jelas.
- Kolom 2** : Diisi dengan nama jenis anggaran/program yang bersumber dari anggaran APBD.
- Kolom 3 dan 4** : Diisi dengan pagu DIPA semula dan setelah direvisi (revisi terakhir) apabila ada.
- Kolom 5 s.d 7** : Diisi dengan realisasi keuangan dan fisik berdasarkan SPM secara kumulatif dengan satuan rupiah dan persentase.

**3. Form Tabel C.3. Kemajuan Pengadaan Barang dan Jasa Melalui Penunjukan/Pemilihan/Seleksi Langsung dan Pelelangan, Seleksi, Sayembara.**

- Kolom 1** : Cukup jelas.
- Kolom 2** : Diisi nama paket pekerjaan.

- Kolom 3 dan 4** : Diisi dengan target sesuai pagu anggaran dirinci menurut volume dan biaya.
- Kolom 5** : Diisi target sesuai Harga Perkiraan Sendiri (HPS), dalam rupiah  
*Tanda Blok Tidak Diisi*
- Kolom 6** : Diisi dengan nama media yang digunakan dalam pengumuman pengadaan barang dan jasa  
*Tanda Blok Tidak Diisi*
- Kolom 7** : Diisi dengan metode yang digunakan dalam pengadaan barang dan jasa.  
*Tanda Blok Tidak Diisi*
- Kolom 8** : Diisi dengan Sumber dana yang digunakan APBN/APBD/BLN  
*Tanda Blok Tidak Diisi*
- Kolom 9** : Diisi dengan nilai kontrak pengadaan barang dan jasa.
- Kolom 10** : Diisi dengan nama penyedia barang dan jasa.  
*Tanda Blok Tidak Diisi*
- Kolom 11** : Diisi dengan klasifikasi usaha yang digunakan dalam pengadaan barang dan jasa.  
*Tanda Blok Tidak Diisi*

#### 4. Form Tabel C.4. Permasalahan dan Upaya Penyelesaian

- Kolom 1** : Cukup Jelas.
- Kolom 2** : Cukup Jelas.
- Kolom 3 dan 4** : Diisi dengan uraian masalah yang dihadapi dalam melaksanakan program sesuai tugas dan fungsinya.
- Kolom 5** : Diisi dengan upaya tindak lanjut yang telah dilakukan untuk mengatasi permasalahan.

**Kolom 6 ,7,8 : Diisi dengan usulan permasalahan di tingkat dan 9 daerah yang memerlukan penyelesaian di tingkat pusat.**

**Ditetapkan : di Jakarta  
Pada tanggal : 7 Desember 2011**

**MENTERI  
TENAGA KERJA DAN TRANSMIGRASI  
REPUBLIK INDONESIA,**

**MUHAIMIN ISKANDAR**

**FORM A.1**  
**PELAKSANAAN KEGIATAN PELATIHAN DAN PRODUKTIVITAS**  
**UNIT PELAKSANA TEKNIK DAERAH (UPTD)**  
**BULAN: ..... TAHUN : .....**

PROVINSI: .....

| NO     | SL. AREA DAN/UNIT KERJA/SEK/PO | KELURAHAN | SUB-KELURAHAN | PESERTA PELATIHAN (ORANG) |   |     |           |   |     | REALISASI KELUARAN (ORANG) |    |     | REALISASI PENERAPAN (ORANG) |    |     |
|--------|--------------------------------|-----------|---------------|---------------------------|---|-----|-----------|---|-----|----------------------------|----|-----|-----------------------------|----|-----|
|        |                                |           |               | TARGET                    |   |     | REALISASI |   |     |                            |    |     | INDUSTRI/PERUSAHAAN         |    |     |
|        |                                |           |               | L                         | P | JMH | L         | P | JMH | L                          | P  | JMH | L                           | P  | JMH |
| 1      | 2                              | 3         | 4             | 5                         | 6 | 7   | 8         | 9 | 10  | 11                         | 12 | 13  | 14                          | 15 | 16  |
| I      | APBN                           |           |               |                           |   |     |           |   |     |                            |    |     |                             |    |     |
| A.     | B. DAU/DAK                     |           |               |                           |   |     |           |   |     |                            |    |     |                             |    |     |
| 1      |                                |           |               |                           |   |     |           |   |     |                            |    |     |                             |    |     |
| 2      |                                |           |               |                           |   |     |           |   |     |                            |    |     |                             |    |     |
| 3      |                                |           |               |                           |   |     |           |   |     |                            |    |     |                             |    |     |
| B      | B.TD                           |           |               |                           |   |     |           |   |     |                            |    |     |                             |    |     |
| C      | DAU/DAK                        |           |               |                           |   |     |           |   |     |                            |    |     |                             |    |     |
| D      | DAU/DAK                        |           |               |                           |   |     |           |   |     |                            |    |     |                             |    |     |
| I      | APBD                           |           |               |                           |   |     |           |   |     |                            |    |     |                             |    |     |
| II     | KERJASAMA DS PIHAK II          |           |               |                           |   |     |           |   |     |                            |    |     |                             |    |     |
|        | (SWASTA & MASYARAKAT)          |           |               |                           |   |     |           |   |     |                            |    |     |                             |    |     |
| JUMLAH |                                |           |               |                           |   |     |           |   |     |                            |    |     |                             |    |     |

Revisi per: Dep. Kumham 3.1.10.10

Revisi per: Dep. Kumham 3.1.10.10

FORM : A.2  
IZIN MEMPEKERJAKAN TENAGA KERJA ASING (IMTA)  
MENURUT JABATAN, LAPANGAN PEKERJAAN UTAMA, KEMERGAANEGARAAN DAN LOKASI KERJA  
BULAN : ..... TAHUN : .....

**PHCYNMS**

[illegible]

Received 217 hours of instruction

Копия свидетельства  
Правительства Московской области

**FORM : A.3**  
**PELAKSANAAN KEGIATAN PENEMPATAN DAN PERLUASAN KESEMPATAN KERJA**  
 BULAN : ..... TAHUN : .....

REVISI:

| NO     | KUALIFIKASI KECAMATAN | KEGIATAN PENEMPATAN DAN PERLUASAN KESEMPATAN KERJA (JABANG) |   |        |           |                                  |   |        |           |                           |    |        |           |
|--------|-----------------------|---|---|--------|-----------|----------------------------------|---|--------|-----------|---------------------------|----|--------|-----------|
|        |                       | TEMBA KERJA PERLUAS MAJLIS PRO-ESQON (TPMP)                 |   |        |           | TEMBA KERJA MAJOR TERAMPIL (TMT) |   |        |           | TEMBA KERJA SUKORELA (KS) |    |        |           |
|        |                       | L   | P | Jumlah | Realisasi | L                                | P | Jumlah | Realisasi | L                         | P  | Jumlah | Realisasi |
| 1      | 2                     | 3   | 4 | 5      | 6         | 7                                | 8 | 9      | 10        | 11                        | 12 | 13     | 14        |
| Jumlah |                       |   |   |        |           |                                  |   |        |           |                           |    |        |           |

KETERANGAN: 3170 K.F.T. 2011 2.001.001

Salah satu dari 8.808  
 2.001.001.001.001



FORM : A.3  
TARGET DAN REALISASI KEGIATAN PENEMPATAN DAN PERLUASAN KESEMPATAN KERJA  
BULAN : ..... TAHUN : .....

FROM: MEI:

| NO     | KAB/PATEN/KOTA | WIRASOHA JAWA TIMUR |    |     |    |           |     |    |        |     |    | KEGIATAN PENGEMPATAN DAN PERUSAHAAN KEBERHASILATAN NEGARA (CORONG) |     |    |        |     |    |           |     |  |  | PADAT KARYA BKI |  |  |  |
|--------|----------------|---------------------|----|-----|----|-----------|-----|----|--------|-----|----|--|-----|----|--------|-----|----|-----------|-----|--|--|-----------------|--|--|--|
|        |                | TARGET              |    |     |    | REALISASI |     |    | TARGET |     |    | REALISASI  |     |    | TARGET |     |    | REALISASI |     |  |  |                 |  |  |  |
|        |                | L                   | P  | JMH | L  | P         | JMH | L  | P      | JMH | L  | P  | JMH | L  | P      | JMH | L  | P         | JMH |  |  |                 |  |  |  |
| 1      | 2              | 21                  | 22 | 23  | 24 | 25        | 26  | 27 | 28     | 29  | 30 | 31   | 32  | 33 | 34     | 35  | 36 | 37        | 38  |  |  |                 |  |  |  |
| Jumlah |                |                     |    |     |    |           |     |    |        |     |    |  |     |    |        |     |    |           |     |  |  |                 |  |  |  |

1001-4913/00/0000-0000\$10.00/0

304-218-2777

**PHC'YH.SI:**

Received: 2017-07-10; Accepted: 2017-07-10

1000

**FORM A.5**  
**PELAKSANAAN REKRUT CALON TENAGA KERJA INDONESIA DI LUAR NEGERI**  
 BULAN: ..... TAHUN : .....

PROVINSI:

| NO     | NEGARA JENEMPATAN | DALAM ASAL TRIKABUPATEN | FORMAL (ORANG) |           | NON FORMAL (ORANG) |           |        | TOTAL    |
|--------|-------------------|-------------------------|----------------|-----------|--------------------|-----------|--------|----------|
|        |                   |                         | LAKILAKI       | PEREMPUAN | LAK-LAKI           | PEREMPUAN | Jumlah |          |
| 1      | 2                 | 3                       | 4              | 5         | 6                  | 7         | 8      | 10:80:15 |
| JUMLAH |                   |                         |                |           |                    |           |        |          |

KETERANGAN: LUTU KURANG DARI 2000 LUTU

Kepala Sub-Unit  
 Penerimaan Tenaga Kerja

.....

**FORM A.5**  
**MONITORING KASUS/PEMGOGOKAN/NUK RASA**  
 BULAN:..... TAHUN : .....

| NO     | KABUPATEN/KOTA | SEKTOR | JENIS KASUS | PEMERIKSAAN YANG TELAKUKAN (orang) |           |        | TANTUAN  |            |
|--------|----------------|--------|-------------|------------------------------------|-----------|--------|----------|------------|
|        |                |        |             | LAHUKAN                            | PEREMPUAN | JUMLAH | INSYAFAT | NON VIOLEN |
| 1      | 2              | 3      | 4           | 5                                  | 6         | 7      | 8        | 9          |
|        |                |        |             |                                    |           |        |          |            |
| JUMLAH |                |        |             |                                    |           |        |          |            |

4807734 1295471307 201007 13125

4807734 1295471307 201007 13125

4807734 1295471307 201007 13125

FORM: A.7  
PENYELESAIAN PERSELISIHAN HUBUNGAN INDUSTRIAL  
BULAN: ..... TAHUN: .....

[illegible]

**FORM: A.8**  
**PERKARA PEMUTUSAN HUBUNGAN KERJA (PHK)**  
**BULAN: ..... TAHUN: .....**

PROVINSI:

| No.    | KABUPATEN/KOTA | KECAMATAN | ALASAN PHK | JUMLAH PERKARA | PEKERJA YANG TER PERKARA PHK |           |        |
|--------|----------------|-----------|------------|----------------|------------------------------|-----------|--------|
|        |                |           |            |                | LAKILAKSI                    | PEREMPUAN | JUMLAH |
| 1      | 2              | 3         | 4          | 5              | 6                            | 7         | 8      |
| JUMLAH |                |           |            |                |                              |           |        |

Keterangan: Data diinputasi per bulan.

Kepala Sak. Jember  
 (.....)

(.....)

FORM : A.9  
SYARAT-SYARAT KERJA DAN PERANGKAT HUBUNGAN INDUSTRIAL  
BULAN : ..... TAHUN : .....

**PROMISI:**

[illegible]

Address: "TANULISTAR" PUBL. HOUSE

Кедровый лес  
Мохнатый паук

[illegible]

**FORM : A.10**  
**MONITORING JUMLAH**  
**TENGAH PENYELESAIAN PERSELISIHAN HUBUNGAN INDUSTRIAL**  
 BULAN : .....

| NO | KABUPATEN/KOTA | PERSEMIL. PENYELESAIAN PERSELISIHAN HUBUNGAN INDUSTRIAL (PHANG) |                    |             |                    |             |                    |
|----|----------------|---|--------------------|-------------|--------------------|-------------|--------------------|
|    |                | MEDIATOR  |                    | KONSILIATOR |                    | ARBITER     |                    |
|    |                | 1. BUKU AMI   | 2. PERSEMIL. PHANG | 3. BUKU AMI | 4. PERSEMIL. PHANG | 5. BUKU AMI | 6. PERSEMIL. PHANG |
|    | Jumlah         |   |                    |             |                    |             |                    |

.....

.....



**FORM 4.11**  
**DATA PERUSAHAAN WAJIB LAPOR KETENAGAKERJAAN DI PERUSAHAAN**  
 BULAN..... TAHUN : .....

| KOD    | NAMA PERUSAHAAN | KATEGORI TENAGAH   |            |           |            |           |            |                          |            |           |            |           |            | TOTAL TENAGAH |        |        |    |    |    |
|--------|-----------------|--------------------|------------|-----------|------------|-----------|------------|--------------------------|------------|-----------|------------|-----------|------------|---------------|--------|--------|----|----|----|
|        |                 | Tenaga Kerja Tetap |            |           |            |           |            | Tenaga Kerja Tidak Tetap |            |           |            |           |            | Jumlah        | Jumlah | Jumlah |    |    |    |
|        |                 | Laki-laki          |            | Perempuan |            | Laki-laki |            | Perempuan                |            | Laki-laki |            | Perempuan |            |               |        |        |    |    |    |
|        |                 | Jumlah             | Persentase | Jumlah    | Persentase | Jumlah    | Persentase | Jumlah                   | Persentase | Jumlah    | Persentase | Jumlah    | Persentase |               |        |        |    |    |    |
| 1      | 2               | 3                  | 4          | 5         | 6          | 7         | 8          | 9                        | 10         | 11        | 12         | 13        | 14         | 15            | 16     | 17     | 18 | 19 | 20 |
| Jumlah |                 |                    |            |           |            |           |            |                          |            |           |            |           |            |               |        |        |    |    |    |

.....

.....

[www.djpp.depkumham.go.id](http://www.djpp.depkumham.go.id)

[illegible]

**Keywords:** *child abuse; child neglect; child maltreatment*

**FORM: A.13**  
**MONITORING JUMLAH KASUS DAN KECELAKAAN DI TEMPAT KERJA**  
**BULAN: ..... TAHUN: .....**

| NO            | KABUPATEN/KOTA | BIDANG USAHA/PERUSAHAAN | JUMLAH KASUS (ORANG) |                       | AMBIAT KECELAKAAN KERJA (ORANG) | JUMLAH  |
|---------------|----------------|-------------------------|----------------------|-----------------------|---------------------------------|---------|
|               |                |                         | KECELAKAAN KERJA     | PENYAKIT AKIBAT KERJA |                                 |         |
| 1             | 2              | 3                       | 4                    | 5                     | 6                               | 7 (4+5) |
|               |                |                         | 1. Semua             |                       |                                 |         |
|               |                |                         | 2. Semua             |                       |                                 |         |
|               |                |                         | 3. Semua             |                       |                                 |         |
|               |                |                         | 4. Semua             |                       |                                 |         |
| <b>JUMLAH</b> |                |                         |                      |                       |                                 |         |

Ket: 1. 2. 3. 4. 5. 6. 7. 8. 9. 10. 11. 12. 13. 14. 15. 16. 17. 18. 19. 20. 21. 22. 23. 24. 25. 26. 27. 28. 29. 30. 31. 32. 33. 34. 35. 36. 37. 38. 39. 40. 41. 42. 43. 44. 45. 46. 47. 48. 49. 50. 51. 52. 53. 54. 55. 56. 57. 58. 59. 60. 61. 62. 63. 64. 65. 66. 67. 68. 69. 70. 71. 72. 73. 74. 75. 76. 77. 78. 79. 80. 81. 82. 83. 84. 85. 86. 87. 88. 89. 90. 91. 92. 93. 94. 95. 96. 97. 98. 99. 100.

1. 2. 3. 4. 5. 6. 7. 8. 9. 10. 11. 12. 13. 14. 15. 16. 17. 18. 19. 20. 21. 22. 23. 24. 25. 26. 27. 28. 29. 30. 31. 32. 33. 34. 35. 36. 37. 38. 39. 40. 41. 42. 43. 44. 45. 46. 47. 48. 49. 50. 51. 52. 53. 54. 55. 56. 57. 58. 59. 60. 61. 62. 63. 64. 65. 66. 67. 68. 69. 70. 71. 72. 73. 74. 75. 76. 77. 78. 79. 80. 81. 82. 83. 84. 85. 86. 87. 88. 89. 90. 91. 92. 93. 94. 95. 96. 97. 98. 99. 100.

**FORM : A.14**  
**KEPESERTAAN PROGRAM JAMINAN SOSIAL TENAGA KERJA**  
 BULAN : ..... TAHUN : .....

| PREDIKSI: |                | KEPESERTAAN PROGRAM (ORANG) |                    |   |                    |   |                                |     |                        |    |                        |    |                                    |     |    |    |     |    |    |    |
|-----------|----------------|-----------------------------|--------------------|---|--------------------|---|--------------------------------|-----|------------------------|----|------------------------|----|------------------------------------|-----|----|----|-----|----|----|----|
| NO        | KABUPATEN/KOTA | JUMLAH PERUSAHAAN TERDAFTAR | TK TERDAFTAR (RMN) |   | TK TERDAFTAR (RMN) |   | JAMINAN KECELAKAAN KERJA (JKK) |     | JAMINAN KEMATIAN (JKM) |    | JAMINAN HARI TUA (JHT) |    | JAMINAN PENELITIAN KESEHATAN (JPK) |     |    |    |     |    |    |    |
|           |                |                             | L                  | P | JML                | L | P                              | JML | L                      | P  | JML                    | L  | P                                  | JML | L  | P  | JML |    |    |    |
|           |                |                             | 4                  | 5 | 6                  | 7 | 8                              | 9   | 10                     | 11 | 12                     | 13 | 14                                 | 15  | 16 | 17 | 18  | 19 | 20 | 21 |
| 1         |                | 3                           |                    |   |                    |   |                                |     |                        |    |                        |    |                                    |     |    |    |     |    |    |    |
| 2         |                |                             |                    |   |                    |   |                                |     |                        |    |                        |    |                                    |     |    |    |     |    |    |    |
| JUMLAH    |                |                             |                    |   |                    |   |                                |     |                        |    |                        |    |                                    |     |    |    |     |    |    |    |

Keterangan : Lihat buku statistik dan sumber

Kepala Seksi Program  
 Penyelenggaraan Kota

.....

**FORM : B.1**  
**RENCANA PENGERAHAN DAN PENEMPATAN TRANSMIGRASI**  
 BULAN: ..... TAHUN : .....

PROVINSI:

| NO     | KABUPATEN/KOTA | Jumlah<br>AMMO<br>(KK) | Jumlah<br>PENDAFTAR<br>(KK) | Jumlah Terseleksi<br>(KK) | DIREKSI TUJUAN PENEMPATAN |                |    |
|--------|----------------|------------------------|-----------------------------|---------------------------|---------------------------|----------------|----|
|        |                |                        |                             |                           | PROVINSI                  | KABUPATEN/KOTA | KK |
| 1      | 2              | 3                      | 4                           | 5                         | 6                         | 7              | 8  |
| Jumlah |                |                        |                             |                           |                           |                |    |

Kode angka Cetak huruf di atas benar - benar:

Kantor dan Unit Kerja  
Provinsi Kabupaten/Kota

{ ..... }

**PRODUMSI:**

### Keywords

FORM : B.3  
PERKEMBANGAN PENEMPATAN TRANSMIGRAN BARU (PTB)  
BULAN : ..... TAHUN : .....

PROVINS

| NO      | KABUPATEN/LOKASI | TARGET PEMEMPATAN KK |     |                   | REALISASI PEMEMPATAN IKM |       |        |        |     |       |     |     |     |         |        | JUN 24<br>15-(3+17) |  |
|---------|------------------|----------------------|-----|-------------------|--------------------------|-------|--------|--------|-----|-------|-----|-----|-----|---------|--------|---------------------|--|
|         |                  | TFS                  | TPA | JUN 24<br>5-(3+4) | TFS                      | TPA   |        |        |     |       |     |     |     |         | JUN 24 |                     |  |
|         |                  |                      |     |                   | DKI                      | JABAR | BANTEN | JATENG | DIY | JATIM | RAJ | MTB | MIT | LAMPUNG | JUMLAH |                     |  |
| 1       | 2                | 3                    | 4   | 5-(3+4)           | 6                        | 7     | 8      | 9      | 10  | 11    | 12  | 13  | 14  | 15      | 16     | 17                  |  |
| JUNILAH |                  |                      |     |                   |                          |       |        |        |     |       |     |     |     |         |        |                     |  |

books online. Each subscription has an Internet  
 ISBN. **Transcripta** at [www.transcripta.com](http://www.transcripta.com).  
 177A Thompson's Lane, Newcastle, NSW

உருவகம்

[www.djpp.depkes.go.id](http://www.djpp.depkes.go.id)

100

First:  $\text{H}^2(\mathbb{R}^2, \mathbb{R}) = 0$ .



FORM : B.5  
PEMBERDAYAAN MASYARAKAT DAN KAWASAN TRANSMIGRASI  
BULAN:.....TAHUN : .....

**BULAN:**

TAKHUN 3

**PROMISE:**

PENGEMBANGAN USAHA EKOWISATA MASYARAKAT TRANSMIGRASI  
KEL. PASIR MANGROVE

[illegible]

Belser, Geo. C. and John A. J. 1991

**Keywords:** child sexual abuse; disclosure; self-blame; social support

100

PEMBERDAYAAN MASYARAKAT DAN KAWASAN TRANSKORASI  
BULAN: ..... TAHUN: .....

FINANCIAL INSTITUTIONS CAN MAKE A DIFFERENCE

[illegible]

Environ. Monit. Assess. 117:117–124, 2006.  
© 2006 Springer. Printed in the Netherlands.

**FORM : C.1**  
**REALISASI KEUANGAN DAN FISIK**  
**ANGGARAN PENDAPATAN DAN BELANJA NEGARA (APBN)**  
**BULAN : .....** **TAHUN : .....**

PROVINSI: .....

| NO      | JENIS ANGGARAN/PROGRAM   | PAGU DIPATROJ |                   | REALISASI SD BULAN INI |   |                           |
|---------|--|---------------|-------------------|------------------------|---|---------------------------|
|         |  | ANAL          | SETILAH<br>REVISI | KEUANGAN               |   | Fisik (Jadwat Tertimbang) |
|         |  |               |                   | Rp1                    | % | %                         |
| 1       | 2  | 3             | 4                 | 5                      | 6 |                           |
| DOKUMEN |  |               |                   |                        |   |                           |
| 1       | Program "Pengelolaan Komando dan Kendali Perantara" Prosektiva |               |                   |                        |   |                           |
| 2       | Program "Pengelolaan dan "Eksplorasi" Sistem                   |               |                   |                        |   |                           |
| 3       | Program "Pengelolaan dan "Eksplorasi" Sistem                   |               |                   |                        |   |                           |
| 4       | Program "Pengelolaan dan "Eksplorasi" Sistem                   |               |                   |                        |   |                           |
| 5       | Program "Pengelolaan dan "Eksplorasi" Sistem                   |               |                   |                        |   |                           |
| 6       | Program "Pengelolaan dan "Eksplorasi" Sistem                   |               |                   |                        |   |                           |
| 7       | Program "Pengelolaan dan "Eksplorasi" Sistem                   |               |                   |                        |   |                           |
| 8       | Program "Pengelolaan dan "Eksplorasi" Sistem                   |               |                   |                        |   |                           |
| 9       | Program "Pengelolaan dan "Eksplorasi" Sistem                   |               |                   |                        |   |                           |
| 10      | Program "Pengelolaan dan "Eksplorasi" Sistem                   |               |                   |                        |   |                           |
| 11      | Program "Pengelolaan dan "Eksplorasi" Sistem                   |               |                   |                        |   |                           |
| 12      | Program "Pengelolaan dan "Eksplorasi" Sistem                   |               |                   |                        |   |                           |
| 13      | Program "Pengelolaan dan "Eksplorasi" Sistem                   |               |                   |                        |   |                           |
| 14      | Program "Pengelolaan dan "Eksplorasi" Sistem                   |               |                   |                        |   |                           |
| 15      | Program "Pengelolaan dan "Eksplorasi" Sistem                   |               |                   |                        |   |                           |
| 16      | Program "Pengelolaan dan "Eksplorasi" Sistem                   |               |                   |                        |   |                           |
| 17      | Program "Pengelolaan dan "Eksplorasi" Sistem                   |               |                   |                        |   |                           |
| 18      | Program "Pengelolaan dan "Eksplorasi" Sistem                   |               |                   |                        |   |                           |
| 19      | Program "Pengelolaan dan "Eksplorasi" Sistem                   |               |                   |                        |   |                           |
| 20      | Program "Pengelolaan dan "Eksplorasi" Sistem                   |               |                   |                        |   |                           |
| 21      | Program "Pengelolaan dan "Eksplorasi" Sistem                   |               |                   |                        |   |                           |
| 22      | Program "Pengelolaan dan "Eksplorasi" Sistem                   |               |                   |                        |   |                           |
| 23      | Program "Pengelolaan dan "Eksplorasi" Sistem                   |               |                   |                        |   |                           |
| 24      | Program "Pengelolaan dan "Eksplorasi" Sistem                   |               |                   |                        |   |                           |
| 25      | Program "Pengelolaan dan "Eksplorasi" Sistem                   |               |                   |                        |   |                           |
| 26      | Program "Pengelolaan dan "Eksplorasi" Sistem                   |               |                   |                        |   |                           |
| 27      | Program "Pengelolaan dan "Eksplorasi" Sistem                   |               |                   |                        |   |                           |
| 28      | Program "Pengelolaan dan "Eksplorasi" Sistem                   |               |                   |                        |   |                           |
| 29      | Program "Pengelolaan dan "Eksplorasi" Sistem                   |               |                   |                        |   |                           |
| 30      | Program "Pengelolaan dan "Eksplorasi" Sistem                   |               |                   |                        |   |                           |
| 31      | Program "Pengelolaan dan "Eksplorasi" Sistem                   |               |                   |                        |   |                           |
| 32      | Program "Pengelolaan dan "Eksplorasi" Sistem                   |               |                   |                        |   |                           |
| 33      | Program "Pengelolaan dan "Eksplorasi" Sistem                   |               |                   |                        |   |                           |
| 34      | Program "Pengelolaan dan "Eksplorasi" Sistem                   |               |                   |                        |   |                           |
| 35      | Program "Pengelolaan dan "Eksplorasi" Sistem                   |               |                   |                        |   |                           |
| 36      | Program "Pengelolaan dan "Eksplorasi" Sistem                   |               |                   |                        |   |                           |
| 37      | Program "Pengelolaan dan "Eksplorasi" Sistem                   |               |                   |                        |   |                           |
| 38      | Program "Pengelolaan dan "Eksplorasi" Sistem                   |               |                   |                        |   |                           |
| 39      | Program "Pengelolaan dan "Eksplorasi" Sistem                   |               |                   |                        |   |                           |
| 40      | Program "Pengelolaan dan "Eksplorasi" Sistem                   |               |                   |                        |   |                           |
| 41      | Program "Pengelolaan dan "Eksplorasi" Sistem                   |               |                   |                        |   |                           |
| 42      | Program "Pengelolaan dan "Eksplorasi" Sistem                   |               |                   |                        |   |                           |
| 43      | Program "Pengelolaan dan "Eksplorasi" Sistem                   |               |                   |                        |   |                           |
| 44      | Program "Pengelolaan dan "Eksplorasi" Sistem                   |               |                   |                        |   |                           |
| 45      | Program "Pengelolaan dan "Eksplorasi" Sistem                   |               |                   |                        |   |                           |
| 46      | Program "Pengelolaan dan "Eksplorasi" Sistem                   |               |                   |                        |   |                           |
| 47      | Program "Pengelolaan dan "Eksplorasi" Sistem                   |               |                   |                        |   |                           |
| 48      | Program "Pengelolaan dan "Eksplorasi" Sistem                   |               |                   |                        |   |                           |
| 49      | Program "Pengelolaan dan "Eksplorasi" Sistem                   |               |                   |                        |   |                           |
| 50      | Program "Pengelolaan dan "Eksplorasi" Sistem                   |               |                   |                        |   |                           |
| 51      | Program "Pengelolaan dan "Eksplorasi" Sistem                   |               |                   |                        |   |                           |
| 52      | Program "Pengelolaan dan "Eksplorasi" Sistem                   |               |                   |                        |   |                           |
| 53      | Program "Pengelolaan dan "Eksplorasi" Sistem                   |               |                   |                        |   |                           |
| 54      | Program "Pengelolaan dan "Eksplorasi" Sistem                   |               |                   |                        |   |                           |
| 55      | Program "Pengelolaan dan "Eksplorasi" Sistem                   |               |                   |                        |   |                           |
| 56      | Program "Pengelolaan dan "Eksplorasi" Sistem                   |               |                   |                        |   |                           |
| 57      | Program "Pengelolaan dan "Eksplorasi" Sistem                   |               |                   |                        |   |                           |
| 58      | Program "Pengelolaan dan "Eksplorasi" Sistem                   |               |                   |                        |   |                           |
| 59      | Program "Pengelolaan dan "Eksplorasi" Sistem                   |               |                   |                        |   |                           |
| 60      | Program "Pengelolaan dan "Eksplorasi" Sistem                   |               |                   |                        |   |                           |
| 61      | Program "Pengelolaan dan "Eksplorasi" Sistem                   |               |                   |                        |   |                           |
| 62      | Program "Pengelolaan dan "Eksplorasi" Sistem                   |               |                   |                        |   |                           |
| 63      | Program "Pengelolaan dan "Eksplorasi" Sistem                   |               |                   |                        |   |                           |
| 64      | Program "Pengelolaan dan "Eksplorasi" Sistem                   |               |                   |                        |   |                           |
| 65      | Program "Pengelolaan dan "Eksplorasi" Sistem                   |               |                   |                        |   |                           |
| 66      | Program "Pengelolaan dan "Eksplorasi" Sistem                   |               |                   |                        |   |                           |
| 67      | Program "Pengelolaan dan "Eksplorasi" Sistem                   |               |                   |                        |   |                           |
| 68      | Program "Pengelolaan dan "Eksplorasi" Sistem                   |               |                   |                        |   |                           |
| 69      | Program "Pengelolaan dan "Eksplorasi" Sistem                   |               |                   |                        |   |                           |
| 70      | Program "Pengelolaan dan "Eksplorasi" Sistem                   |               |                   |                        |   |                           |
| 71      | Program "Pengelolaan dan "Eksplorasi" Sistem                   |               |                   |                        |   |                           |
| 72      | Program "Pengelolaan dan "Eksplorasi" Sistem                   |               |                   |                        |   |                           |
| 73      | Program "Pengelolaan dan "Eksplorasi" Sistem                   |               |                   |                        |   |                           |
| 74      | Program "Pengelolaan dan "Eksplorasi" Sistem                   |               |                   |                        |   |                           |
| 75      | Program "Pengelolaan dan "Eksplorasi" Sistem                   |               |                   |                        |   |                           |
| 76      | Program "Pengelolaan dan "Eksplorasi" Sistem                   |               |                   |                        |   |                           |
| 77      | Program "Pengelolaan dan "Eksplorasi" Sistem                   |               |                   |                        |   |                           |
| 78      | Program "Pengelolaan dan "Eksplorasi" Sistem                   |               |                   |                        |   |                           |
| 79      | Program "Pengelolaan dan "Eksplorasi" Sistem                   |               |                   |                        |   |                           |
| 80      | Program "Pengelolaan dan "Eksplorasi" Sistem                   |               |                   |                        |   |                           |
| 81      | Program "Pengelolaan dan "Eksplorasi" Sistem                   |               |                   |                        |   |                           |
| 82      | Program "Pengelolaan dan "Eksplorasi" Sistem                   |               |                   |                        |   |                           |
| 83      | Program "Pengelolaan dan "Eksplorasi" Sistem                   |               |                   |                        |   |                           |
| 84      | Program "Pengelolaan dan "Eksplorasi" Sistem                   |               |                   |                        |   |                           |
| 85      | Program "Pengelolaan dan "Eksplorasi" Sistem                   |               |                   |                        |   |                           |
| 86      | Program "Pengelolaan dan "Eksplorasi" Sistem                   |               |                   |                        |   |                           |
| 87      | Program "Pengelolaan dan "Eksplorasi" Sistem                   |               |                   |                        |   |                           |
| 88      | Program "Pengelolaan dan "Eksplorasi" Sistem                   |               |                   |                        |   |                           |
| 89      | Program "Pengelolaan dan "Eksplorasi" Sistem                   |               |                   |                        |   |                           |
| 90      | Program "Pengelolaan dan "Eksplorasi" Sistem                   |               |                   |                        |   |                           |
| 91      | Program "Pengelolaan dan "Eksplorasi" Sistem                   |               |                   |                        |   |                           |
| 92      | Program "Pengelolaan dan "Eksplorasi" Sistem                   |               |                   |                        |   |                           |
| 93      | Program "Pengelolaan dan "Eksplorasi" Sistem                   |               |                   |                        |   |                           |
| 94      | Program "Pengelolaan dan "Eksplorasi" Sistem                   |               |                   |                        |   |                           |
| 95      | Program "Pengelolaan dan "Eksplorasi" Sistem                   |               |                   |                        |   |                           |
| 96      | Program "Pengelolaan dan "Eksplorasi" Sistem                   |               |                   |                        |   |                           |
| 97      | Program "Pengelolaan dan "Eksplorasi" Sistem                   |               |                   |                        |   |                           |
| 98      | Program "Pengelolaan dan "Eksplorasi" Sistem                   |               |                   |                        |   |                           |
| 99      | Program "Pengelolaan dan "Eksplorasi" Sistem                   |               |                   |                        |   |                           |
| 100     | Program "Pengelolaan dan "Eksplorasi" Sistem                   |               |                   |                        |   |                           |
| Jumlah  |  |               |                   |                        |   |                           |

Keterangan: .....

Keterangan: .....

Keterangan: .....

**FLUKM : C.2**  
**REALISASI KEUANGAN DAN FISIK**  
**ANGGARAN PENDAPATAN DAN BELANJA DAERAH (APBD)**  
**BULAN : .....** **TAHUN : .....**

| PROVINSI |                        |                 |                |                     |     |                      |
|----------|------------------------|-----------------|----------------|---------------------|-----|----------------------|
| NO       | JENIS ANGGARAN/PROGRAM | PACU DIPK (Rp.) |                | REALISASI RULAN INI |     | FISIK (Revisi Tahap) |
|          |                        | AWAL            | SETELAH REVISI | KEUANGAN            |     |                      |
| 1        | 2                      | 3               | 4              | Rp. 5               | % 6 | % 7                  |
| Jumlah   |                        |                 |                |                     |     |                      |

Revisi Tahap

Revisi Tahap

Revisi Tahap

Revisi Tahap

Revisi Tahap

Revisi Tahap

Revisi Tahap

Revisi Tahap

Revisi Tahap

Revisi Tahap

Revisi Tahap

Revisi Tahap

Revisi Tahap

Revisi Tahap

Revisi Tahap

Revisi Tahap

Revisi Tahap

Revisi Tahap

Revisi Tahap

Revisi Tahap

Revisi Tahap

Revisi Tahap

Revisi Tahap

Revisi Tahap

Revisi Tahap

Revisi Tahap

Revisi Tahap

Revisi Tahap

Revisi Tahap

Revisi Tahap

Revisi Tahap

Revisi Tahap

Revisi Tahap

Revisi Tahap

Revisi Tahap

Revisi Tahap

Revisi Tahap

Revisi Tahap

Revisi Tahap

Revisi Tahap

Revisi Tahap

Revisi Tahap

Revisi Tahap

Revisi Tahap

Revisi Tahap

Revisi Tahap

Revisi Tahap

Revisi Tahap

Revisi Tahap

Revisi Tahap

Revisi Tahap

Revisi Tahap

Revisi Tahap

Revisi Tahap

Revisi Tahap

Revisi Tahap

Revisi Tahap

Revisi Tahap

Revisi Tahap

Revisi Tahap

Revisi Tahap

Revisi Tahap

Revisi Tahap

Revisi Tahap

Revisi Tahap

Revisi Tahap

Revisi Tahap

Revisi Tahap

Revisi Tahap

Revisi Tahap

Revisi Tahap

Revisi Tahap

Revisi Tahap

Revisi Tahap

Revisi Tahap

Revisi Tahap

Revisi Tahap

Revisi Tahap

Revisi Tahap

Revisi Tahap

Revisi Tahap

Revisi Tahap

Revisi Tahap

Revisi Tahap

Revisi Tahap

Revisi Tahap

Revisi Tahap

Revisi Tahap

Revisi Tahap

Revisi Tahap

Revisi Tahap

Revisi Tahap

Revisi Tahap

Revisi Tahap

Revisi Tahap

Revisi Tahap

Revisi Tahap

Revisi Tahap

Revisi Tahap

Revisi Tahap

Revisi Tahap

Revisi Tahap

Revisi Tahap

Revisi Tahap

Revisi Tahap

Revisi Tahap

Revisi Tahap

Revisi Tahap

Revisi Tahap

Revisi Tahap

Revisi Tahap

Revisi Tahap

Revisi Tahap

Revisi Tahap

Revisi Tahap

Revisi Tahap

Revisi Tahap

Revisi Tahap

Revisi Tahap

Revisi Tahap

Revisi Tahap

Revisi Tahap

Revisi Tahap

Revisi Tahap

Revisi Tahap

Revisi Tahap

Revisi Tahap

Revisi Tahap

Revisi Tahap

Revisi Tahap

Revisi Tahap

Revisi Tahap

Revisi Tahap

Revisi Tahap

Revisi Tahap

Revisi Tahap

Revisi Tahap

Revisi Tahap

Revisi Tahap

Revisi Tahap

Revisi Tahap

Revisi Tahap

Revisi Tahap

Revisi Tahap

Revisi Tahap

Revisi Tahap

Revisi Tahap

Revisi Tahap

Revisi Tahap

Revisi Tahap

Revisi Tahap

Revisi Tahap

Revisi Tahap

Revisi Tahap

Revisi Tahap

Revisi Tahap

Revisi Tahap

Revisi Tahap

Revisi Tahap

Revisi Tahap

Revisi Tahap

Revisi Tahap

Revisi Tahap

Revisi Tahap

Revisi Tahap

Revisi Tahap

Revisi Tahap

Revisi Tahap

Revisi Tahap

Revisi Tahap

Revisi Tahap

Revisi Tahap

Revisi Tahap

Revisi Tahap

Revisi Tahap

Revisi Tahap

Revisi Tahap

Revisi Tahap

Revisi Tahap

Revisi Tahap

Revisi Tahap

Revisi Tahap

Revisi Tahap

Revisi Tahap

Revisi Tahap

Revisi Tahap

Revisi Tahap

Revisi Tahap

Revisi Tahap

Revisi Tahap

Revisi Tahap

Revisi Tahap

Revisi Tahap

Revisi Tahap

Revisi Tahap

Revisi Tahap

Revisi Tahap

Revisi Tahap

Revisi Tahap

Revisi Tahap

Revisi Tahap

Revisi Tahap

Revisi Tahap

Revisi Tahap

Revisi Tahap

Revisi Tahap

Revisi Tahap

Revisi Tahap

Revisi Tahap

Revisi Tahap

Revisi Tahap

Revisi Tahap

Revisi Tahap

Revisi Tahap

Revisi Tahap

Revisi Tahap

Revisi Tahap

Revisi Tahap

Revisi Tahap

Revisi Tahap

Revisi Tahap

Revisi Tahap

Revisi Tahap

Revisi Tahap

Revisi Tahap

Revisi Tahap

Revisi Tahap

Revisi Tahap

Revisi Tahap

Revisi Tahap

Revisi Tahap

Revisi Tahap

Revisi Tahap

Revisi Tahap

Revisi Tahap

Revisi Tahap

Revisi Tahap

Revisi Tahap

Revisi Tahap

Revisi Tahap

Revisi Tahap

Revisi Tahap

Revisi Tahap

Revisi Tahap

Revisi Tahap

Revisi Tahap

Revisi Tahap

Revisi Tahap

Revisi Tahap

Revisi Tahap

Revisi Tahap

Revisi Tahap

Revisi Tahap

Revisi Tahap

Revisi Tahap

Revisi Tahap

Revisi Tahap

Revisi Tahap

Revisi Tahap

Revisi Tahap

Revisi Tahap

Revisi Tahap

Revisi Tahap

Revisi Tahap

Revisi Tahap

Revisi Tahap

Revisi Tahap

Revisi Tahap

Revisi Tahap

Revisi Tahap

Revisi Tahap

Revisi Tahap

Revisi Tahap

Revisi Tahap

Revisi Tahap

Revisi Tahap

Revisi Tahap

Revisi Tahap

Revisi Tahap

Revisi Tahap

Revisi Tahap

Revisi Tahap

Revisi Tahap

Revisi Tahap

Revisi Tahap

Revisi Tahap

Revisi Tahap

Revisi Tahap

Revisi Tahap

Revisi Tahap

Revisi Tahap

Revisi Tahap

Revisi Tahap

Revisi Tahap

Revisi Tahap

Revisi Tahap

Revisi Tahap

Revisi Tahap

Revisi Tahap

Revisi Tahap

Revisi Tahap

Revisi Tahap

Revisi Tahap

Revisi Tahap

Revisi Tahap

Revisi Tahap

Revisi Tahap

Revisi Tahap

Revisi Tahap

Revisi Tahap

Revisi Tahap

Revisi Tahap

Revisi Tahap

Revisi Tahap

Revisi Tahap

Revisi Tahap

Revisi Tahap

Revisi Tahap

Revisi Tahap

Revisi Tahap

Revisi Tahap

Revisi Tahap

Revisi Tahap

Revisi Tahap

Revisi Tahap

Revisi Tahap

Revisi Tahap

Revisi Tahap

Revisi Tahap

Revisi Tahap

Revisi Tahap

Revisi Tahap

Revisi Tahap

Revisi Tahap

Revisi Tahap

Revisi Tahap

Revisi Tahap

Revisi Tahap

Revisi Tahap

Revisi Tahap

Revisi Tahap

Revisi Tahap

Revisi Tahap

Revisi Tahap

Revisi Tahap

Revisi Tahap

Revisi Tahap

Revisi Tahap

Revisi Tahap

Revisi Tahap

Revisi Tahap

Revisi Tahap

Revisi Tahap

Revisi Tahap

Revisi Tahap

Revisi Tahap

Revisi Tahap

Revisi Tahap

Revisi Tahap

Revisi Tahap

Revisi Tahap

Revisi Tahap

Revisi Tahap

Revisi Tahap

Revisi Tahap

Revisi Tahap

Revisi Tahap

Revisi Tahap

Revisi Tahap

Revisi Tahap

Revisi Tahap

Revisi Tahap

Revisi Tahap

Revisi Tahap

Revisi Tahap

Revisi Tahap

Revisi Tahap

Revisi Tahap

Revisi Tahap

Revisi Tahap

Revisi Tahap

Revisi Tahap

Revisi Tahap

Revisi Tahap

Revisi Tahap

Revisi Tahap

Revisi Tahap

Revisi Tahap

Revisi Tahap

Revisi Tahap

Revisi Tahap

Revisi Tahap

Revisi Tahap

Revisi Tahap

Revisi Tahap

Revisi Tahap

Revisi Tahap

Revisi Tahap

Revisi Tahap

Revisi Tahap

Revisi Tahap

Revisi Tahap

Revisi Tahap

Revisi Tahap

Revisi Tahap

Revisi Tahap

Revisi Tahap

Revisi Tahap

Revisi Tahap

Revisi Tahap

Revisi Tahap

Revisi Tahap

Revisi Tahap

Revisi Tahap

Revisi Tahap

Revisi Tahap

Revisi Tahap

Revisi Tahap

Revisi Tahap

Revisi Tahap

Revisi Tahap

Revisi Tahap

Revisi Tahap

Revisi Tahap

Revisi Tahap

Revisi Tahap

Revisi Tahap

Revisi Tahap

Revisi Tahap

Revisi Tahap

Revisi Tahap

Revisi Tahap

Revisi Tahap

Revisi Tahap

Revisi Tahap

Revisi Tahap

Revisi Tahap

Revisi Tahap

Revisi Tahap

Revisi Tahap

Revisi Tahap

Revisi Tahap

Revisi Tahap

Revisi Tahap

Revisi Tahap

Revisi Tahap

Revisi Tahap

Revisi Tahap

Revisi Tahap

Revisi Tahap

Revisi Tahap

Revisi Tahap

Revisi Tahap

Revisi Tahap

Revisi Tahap

Revisi Tahap

Revisi Tahap

Revisi Tahap

Revisi Tahap

Revisi Tahap

Revisi Tahap

Revisi Tahap

Revisi Tahap

Revisi Tahap

Revisi Tahap

Revisi Tahap

Revisi Tahap

Revisi Tahap

Revisi Tahap

Revisi Tahap

Revisi Tahap

Revisi Tahap

Revisi Tahap

Revisi Tahap

Revisi Tahap

Revisi Tahap

Revisi Tahap

Revisi Tahap

Revisi Tahap

Revisi Tahap

Revisi Tahap

Revisi Tahap

Revisi Tahap

Revisi Tahap

Revisi Tahap

Revisi Tahap

Revisi Tahap

Revisi Tahap

Revisi Tahap

Revisi Tahap

Revisi Tahap

Revisi Tahap

Revisi Tahap

Revisi Tahap

Revisi Tahap

Revisi Tahap

Revisi Tahap

Revisi Tahap

Revisi Tahap

Revisi Tahap

Revisi Tahap

Revisi Tahap

Revisi Tahap

Revisi Tahap

Revisi Tahap

Revisi Tahap

Revisi Tahap

Revisi Tahap

Revisi Tahap

Revisi Tahap

Revisi Tahap

Revisi Tahap

Revisi Tahap

Revisi Tahap

Revisi Tahap

Revisi Tahap

Revisi Tahap

Revisi Tahap

Revisi Tahap

Revisi Tahap

Revisi Tahap

Revisi Tahap

Revisi Tahap

Revisi Tahap

Revisi Tahap

Revisi Tahap

Revisi Tahap

Revisi Tahap

Revisi Tahap

Revisi Tahap

Revisi Tahap

Revisi Tahap

Revisi Tahap

Revisi Tahap

Revisi Tahap

Keterangan : 1. Jumlah Belanja dan Pendapatan

Keterangan :  
 1. Jumlah Belanja dan Pendapatan

1. Jumlah Belanja dan Pendapatan

FORM : C.3  
KEMAJUAN PENGADAAN BARANG DAN JASA  
MELALUI PENUNJUKAN PEMILIHAN/SELEKSI LANGSUNG DAN PELELANGAN, SELEKSI, SAYEMBARA/KONTES  
BULAN : ..... TAHUN : .....

**PROVINS :**

| NO            | PAKET PENJUALAN | FAKTA ANGGARAN |                     | HPS<br>Rp) | PEMILIHAN PENTEDIA BARANG/JASA<br>(Non E-Procure/Proc) | METODE<br>PENCAIRAN | SUMBER DANA | NILAI KONTRAK<br>(Ribu/Rp.) | NAMA PEMETEDIA<br>BARANG/JASA | KLASIFIKASI<br>USHA |
|---------------|-----------------|----------------|---------------------|------------|--|---------------------|-------------|-----------------------------|-------------------------------|---------------------|
|               |                 | VOLUME         | Biaya<br>(Rp./Unit) |            |  |                     |             |                             |                               |                     |
| 1             | 2               | 3              | 4                   | 5          | 6  | 7                   | 8           | 9                           | 10                            | 11                  |
|               |                 |                |                     |            |  |                     | S. ELN      |                             |                               |                     |
|               |                 |                |                     |            |  |                     | S. APD      |                             |                               |                     |
|               |                 |                |                     |            |  |                     |             |                             |                               |                     |
| <b>Jumlah</b> |                 |                |                     |            |  |                     |             |                             |                               |                     |

© 2000 by John Wiley & Sons, Inc.

**Keywords:** Self-compassion • Mindfulness • Compassion • Resilience

1  
2  
3  
4  
5  
6  
7  
8  
9  
10  
11  
12  
13  
14  
15  
16  
17  
18  
19  
20  
21  
22  
23  
24  
25  
26  
27  
28  
29  
30  
31  
32  
33  
34  
35  
36  
37  
38  
39  
40  
41  
42  
43  
44  
45  
46  
47  
48  
49  
50  
51  
52  
53  
54  
55  
56  
57  
58  
59  
60  
61  
62  
63  
64  
65  
66  
67  
68  
69  
70  
71  
72  
73  
74  
75  
76  
77  
78  
79  
80  
81  
82  
83  
84  
85  
86  
87  
88  
89  
90  
91  
92  
93  
94  
95  
96  
97  
98  
99  
100  
101  
102  
103  
104  
105  
106  
107  
108  
109  
110  
111  
112  
113  
114  
115  
116  
117  
118  
119  
120  
121  
122  
123  
124  
125  
126  
127  
128  
129  
130  
131  
132  
133  
134  
135  
136  
137  
138  
139  
140  
141  
142  
143  
144  
145  
146  
147  
148  
149  
150  
151  
152  
153  
154  
155  
156  
157  
158  
159  
160  
161  
162  
163  
164  
165  
166  
167  
168  
169  
170  
171  
172  
173  
174  
175  
176  
177  
178  
179  
180  
181  
182  
183  
184  
185  
186  
187  
188  
189  
190  
191  
192  
193  
194  
195  
196  
197  
198  
199  
200  
201  
202  
203  
204  
205  
206  
207  
208  
209  
210  
211  
212  
213  
214  
215  
216  
217  
218  
219  
220  
221  
222  
223  
224  
225  
226  
227  
228  
229  
230  
231  
232  
233  
234  
235  
236  
237  
238  
239  
240  
241  
242  
243  
244  
245  
246  
247  
248  
249  
250  
251  
252  
253  
254  
255  
256  
257  
258  
259  
260  
261  
262  
263  
264  
265  
266  
267  
268  
269  
270  
271  
272  
273  
274  
275  
276  
277  
278  
279  
280  
281  
282  
283  
284  
285  
286  
287  
288  
289  
290  
291  
292  
293  
294  
295  
296  
297  
298  
299  
300  
301  
302  
303  
304  
305  
306  
307  
308  
309  
310  
311  
312  
313  
314  
315  
316  
317  
318  
319  
320  
321  
322  
323  
324  
325  
326  
327  
328  
329  
330  
331  
332  
333  
334  
335  
336  
337  
338  
339  
340  
341  
342  
343  
344  
345  
346  
347  
348  
349  
350  
351  
352  
353  
354  
355  
356  
357  
358  
359  
360  
361  
362  
363  
364  
365  
366  
367  
368  
369  
370  
371  
372  
373  
374  
375  
376  
377  
378  
379  
380  
381  
382  
383  
384  
385  
386  
387  
388  
389  
390  
391  
392  
393  
394  
395  
396  
397  
398  
399  
400  
401  
402  
403  
404  
405  
406  
407  
408  
409  
410  
411  
412  
413  
414  
415  
416  
417  
418  
419  
420  
421  
422  
423  
424  
425  
426  
427  
428  
429  
430  
431  
432  
433  
434  
435  
436  
437  
438  
439  
440  
441  
442  
443  
444  
445  
446  
447  
448  
449  
450  
451  
452  
453  
454  
455  
456  
457  
458  
459  
460  
461  
462  
463  
464  
465  
466  
467  
468  
469  
470  
471  
472  
473  
474  
475  
476  
477  
478  
479  
480  
481  
482  
483  
484  
485  
486  
487  
488  
489  
490  
491  
492  
493  
494  
495  
496  
497  
498  
499  
500  
501  
502  
503  
504  
505  
506  
507  
508  
509  
510  
511  
512  
513  
514  
515  
516  
517  
518  
519  
520  
521  
522  
523  
524  
525  
526  
527  
528  
529  
530  
531  
532  
533  
534  
535  
536  
537  
538  
539  
540  
541  
542  
543  
544  
545  
546  
547  
548  
549  
550  
551  
552  
553  
554  
555  
556  
557  
558  
559  
560  
561  
562  
563  
564  
565  
566  
567  
568  
569  
570  
571  
572  
573  
574  
575  
576  
577  
578  
579  
580  
581  
582  
583  
584  
585  
586  
587  
588  
589  
590  
591  
592  
593  
594  
595  
596  
597  
598  
599  
600  
601  
602  
603  
604  
605  
606  
607  
608  
609  
610  
611  
612  
613  
614  
615  
616  
617  
618  
619  
620  
621  
622  
623  
624  
625  
626  
627  
628  
629  
630  
631  
632  
633  
634  
635  
636  
637  
638  
639  
640  
641  
642  
643  
644  
645  
646  
647  
648  
649  
650  
651  
652  
653  
654  
655  
656  
657  
658  
659  
660  
661  
662  
663  
664  
665  
666  
667  
668  
669  
670  
671  
672  
673  
674  
675  
676  
677  
678  
679  
680  
681  
682  
683  
684  
685  
686  
687  
688  
689  
690  
691  
692  
693  
694  
695  
696  
697  
698  
699  
700  
701  
702  
703  
704  
705  
706  
707  
708  
709  
710  
711  
712  
713  
714  
715  
716  
717  
718  
719  
720  
721  
722  
723  
724  
725  
726  
727  
728  
729  
730  
731  
732  
733  
734  
735  
736  
737  
738  
739  
740  
741  
742  
743  
744  
745  
746  
747  
748  
749  
750  
751  
752  
753  
754  
755  
756  
757  
758  
759  
760  
761  
762  
763  
764  
765  
766  
767  
768  
769  
770  
771  
772  
773  
774  
775  
776  
777  
778  
779  
780  
781  
782  
783  
784  
785  
786  
787  
788  
789  
790  
791  
792  
793  
794  
795  
796  
797  
798  
799  
800  
801  
802  
803  
804  
805  
806  
807  
808  
809  
810  
811  
812  
813  
814  
815  
816  
817  
818  
819  
820  
821  
822  
823  
824  
825  
826  
827  
828  
829  
830  
831  
832  
833  
834  
835  
836  
837  
838  
839  
840  
84

**FORM : C.4**  
**PERMASALAHAN DAN UPAYA PENYELESAIAN**  
 BULAN : ..... TAHUN : .....

PROVINSI:

| NO | PROGRAM   | URAIAN MASALAH | UPAYA TINDAK LANJUT | USULAN DAERAH<br>PENYELESAIAN DI PUSK |
|----|---|----------------|---------------------|---------------------------------------|
| 1  | 2   | 3              | 4                   | 5                                     |
| 1  | Peningkatan kompetensi tenaga kerja dan produktifitas     |                |                     |                                       |
| 2  | Peningkatan kemampuan pelayanan masyarakat                |                |                     |                                       |
| 3  | Peningkatan daya tarik dan daya saing sektor pariwisata   |                |                     |                                       |
| 4  | Peningkatan kualitas pelayanan dan kenyamanan lingkungan  |                |                     |                                       |
| 5  | Peningkatan kemampuan masyarakat dalam menghadapi bencana |                |                     |                                       |

Kepala Seksi/Divisi  
 Dinas Kabupaten/Kota

( ..... )